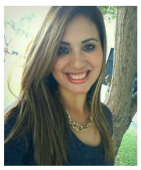

0.0

Comentarios (0)

Carolina Gamarra Barrantes

Magdalena Del Mar, Perú
Conferencista | Coach | Docente | Panelista

País de residencia: Perú

Nacionalidad: Perú

Idiomas: Francés, Inglés

Áreas de conocimiento

Derecho minero, Medio Ambiente, Responsabilidad Social, Coach en Imagen y moda, Coach en liderazgo, Arbitraje en las Inversiones.

Descripción del perfil

Abogada por la Pontificia Universidad Católica del Perú, Magíster en Derecho de la Empresa. Especialista en derecho corporativo, minero, responsabilidad social y arbitraje. Autora del Libro: " La Concesión Minera". Soy Escritora de la Pontificia Universidad Católica del Perú. Me desempeñé como docente de la Universidad Católica y de la Universidad Continental. Actualmente soy empresaria, Escritora,conferencista, conductora del programa Minergía en Acción Tv, Arbitro, y Coach en Imagen y Liderazgo.

Conferencias, Cursos o Talleres

Estrategias para el crecimiento de la minería en el Perú

De 1 Hora a 2 Horas

Que estrategias el Estado debe de implementar para que la actividad minera pueda crecer en el 2020 en el Perú .

Asesoría de Imagen y de Moda en el trabajo

De 1 Hora a 2 Horas

Dar Coach para que se vean elegantes y fashion en el trabajo, de tal manera que ayude no solo a su imagen ,sino también a levantar el autoestima.

Libros

" LA CONCESIÓN MINERA"

CONCEPTO DE LA CONCESIÓN MINERA, LEGISLACIÓN COMPARADA Y PROPUESTAS DE NEGOCIACIONES.

Perfil en Mentes a la Carta

https://mentesalacarta.com/conferencistas-capacitadores-coaches/carolina-